



Приложение к постановлению администрации
Сергиево-Посадского городского округа
от 03. 2025 № 586-ПА

ГРАФИЧЕСКОЕ ОПИСАНИЕ местоположения границ населенных пунктов, территориальных зон, особо охраняемых природных территорий, зон с особыми условиями использования территории		
Газопровод низкого давления $P \leq 0,005$ МПа (наименование объекта, местоположение границ которого описано (далее - объект))		
Раздел 1		
Сведения об объекте		
№ п/п	Характеристики объекта	Описание характеристик
1	2	3
1.	Местоположение объекта	Московская область, г.о Сергиево-Посадский, деревня Ерёмино
2.	Площадь объекта +/- величина погрешности определения площади (P +/- Дельта P)	19 +/- 1 м ²
3.	Иные характеристики объекта	-

Раздел 2

Сведения о местоположении границ объекта

1. Система координат МСК-50, зона 2

2. Сведения о характерных точках границ объекта

Обозначение характерных точек границ	Координаты, м		Метод определения координат характерной точки	Средняя квадратическая погрешность положения характерной точки (Mt), м	Описание обозначения точки на местности (при наличии)
	X	Y			
1	2	3	4	5	6
1	519864.59	2230535.28	Аналитический метод	0.10	Закрепление отсутствует
2	519867.24	2230532.28	Аналитический метод	0.10	Закрепление отсутствует
3	519870.75	2230535.37	Аналитический метод	0.10	Закрепление отсутствует
4	519868.10	2230538.37	Аналитический метод	0.10	Закрепление отсутствует
1	519864.59	2230535.28	Аналитический метод	0.10	Закрепление отсутствует

3. Сведения о характерных точках части (частей) границы объекта

Обозначение характерных точек части границы	Координаты, м		Метод определения координат характерной точки	Средняя квадратическая погрешность положения характерной точки (Mt), м	Описание обозначения точки на местности (при наличии)
	X	Y			
1	2	3	4	5	6
-	-	-	-	-	-

Схема расположения границ публичного сервитута



Приложение к Постановлению
Администрации Сергиево-Посадского г.о.
№ 586-ПА
от 05.03.2025

Объект: Газопровод низкого давления $P \leq 0,005$ МПа
Местоположение: Московская область, Сергиево-Посадский г.о., вблизи деревни Еремино, СНТ "Еремино" РКК "Энергия" им. С.П. Королева
Кадастровые кварталы: 50:05:0140245
В границах земельных участков с кадастровыми номерами:
Неразграниченные земли СНТ "Еремино" РКК "Энергия" им. С.П. Королева
Площадь публичного сервитута : 19 кв.м.

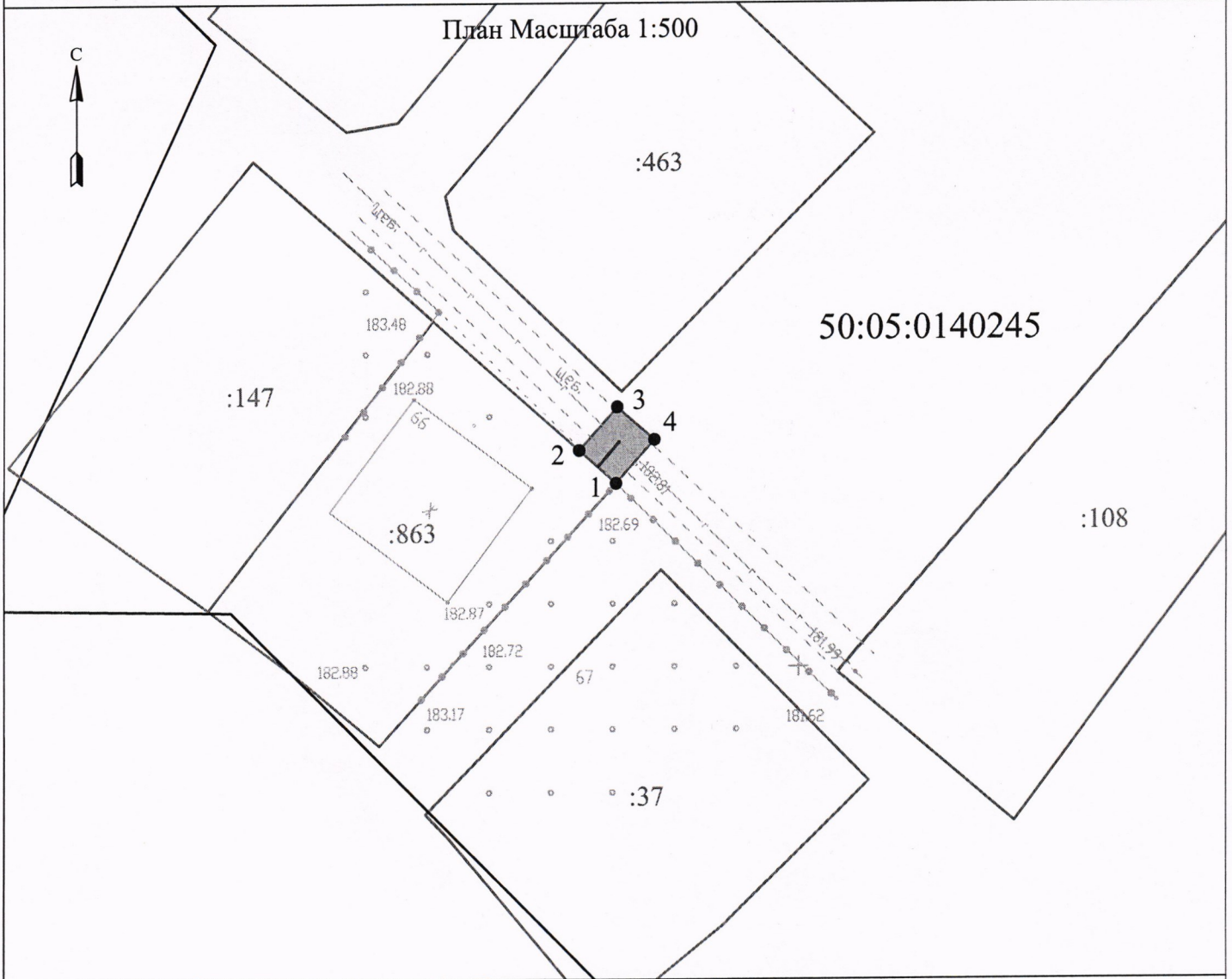

Условные обозначения:

- 1 ● - характерная точка границы публичного сервитута
- - граница публичного сервитута
- - границы земельных участков по данным ГКН
- 50:05:0140245 - номер кадастрового квартала
- :863 - кадастровый номер земельного участка
- - проектируемое сооружение

Каталог координат поворотных точек
контура проектируемого сооружения

Система координат: МСК-30

Номер	X	Y	Дир. угол	Длина
1	519864,59	2230535,28	312° 11' 47"	4,00
2	519867,24	2230532,28	42° 11' 47"	4,68
3	519870,75	2230535,37	132° 11' 47"	4,00
4	519868,10	2230538,37	222° 11' 47"	4,68
1	519864,59	2230535,28		

Экспликация земель

№ контура	Наименование землепользования	Площадь всего (кв.м.)	в том числе (кв.м.)	
			свободные, незастроенные земли	земли населенных пунктов
1	Земли неразграниченной собственности СНТ Еремино РКК Энергия	19	19	
	Итого:	19	19	

Главе Сергиево-Посадского
 городского округа
 Московской области
 О.В. Ерохановой.

Ходатайство об установлении публичного сервитута

1	<u>Администрация Сергиево-Посадского г.о. Московской области</u> (наименование органа, принимающего решение об установлении публичного сервитута)	
2	Сведения о лице, представившем ходатайство об установлении публичного сервитута (далее - заявитель):	
2.1	Полное наименование	Акционерное общество «Мособлгаз»
2.2	Сокращенное наименование	Филиал акционерного общества «Мособлгаз» «Север» (Филиал АО «Мособлгаз» «Север»).
2.3	Организационно-правовая форма	Акционерное Общество
2.4	Почтовый адрес (индекс, субъект Российской Федерации, населенный пункт, улица, дом)	143082, Московская обл., г. Одинцово, д. Раздоры, 1-ый км. Рублёво-Успенского шоссе, д.1, корпус Б, этаж 9, кабинет 901.
2.5	Фактический адрес (индекс, субъект Российской Федерации, населенный пункт, улица, дом)	141002, Московская область, г. Мытищи, ул. Белобородова, д.6.
2.6	Адрес электронной почты	sever@mosoblgaz.ru
2.7	ОГРН	1175024034734
2.8	ИНН	5032292612
3	Сведения о представителе заявителя:	
3.1	Фамилия	Плекина
	Имя	Людмила
	Отчество (при наличии)	Борисовна
3.2	Адрес электронной почты	plekinalb@mytishchi.mosoblgaz.ru
3.3	Телефон	8 (498) 687-47-04 доб. 05833
3.4	Наименование и реквизиты документа, подтверждающего полномочия представителя заявителя	Доверенность от 10.12.2024 г. № 12-07/1776

4	Прошу установить публичный сервитут в отношении земель и (или) земельного участка (земельных участков) в целях (указываются цели, предусмотренные статьей 39.37 Земельного кодекса Российской Федерации или статьями 3.6, 3.9 Федерального закона от 25 октября 2001 г. N 137-ФЗ "О введении в действие Земельного кодекса Российской Федерации") в целях размещения линейного объекта: «Газопровод низкого давления $P \leq 0,005$ МПа» по адресу: Российская Федерация, Московская область, Сергиево-Посадский городской округ, д. Еремино, СНТ Еремино РКК Энергия.	
5	1. Испрашиваемый срок публичного сервитута: 10 лет (десять лет) (п. 1 ст. 39.45).	
6	Срок, в течение которого использование земельного участка (его части) и (или) расположенного на нем объекта недвижимости в соответствии с их разрешенным использованием будет в соответствии с <u>подпунктом 4</u> пункта 1 статьи 39.41 Земельного кодекса Российской Федерации невозможно или существенно затруднено в связи с осуществлением деятельности, для обеспечения которой устанавливается публичный сервитут (при возникновении таких обстоятельств) 3 (три) месяца.	
7	Обоснование необходимости установления публичного сервитута: Приложение № 1.	
8	Сведения о правообладателе инженерного сооружения, которое переносится в связи с изъятием земельного участка для государственных или муниципальных нужд, а также о правообладателе инженерного сооружения, являющегося линейным объектом, реконструкция, капитальный ремонт которого (реконструкция, капитальный ремонт участков (частей) которого) осуществляются в связи с планируемым строительством, реконструкцией, капитальным ремонтом объектов капитального строительства, в случае, если заявитель не является правообладателем указанного инженерного сооружения (в данном случае указываются сведения в объеме, предусмотренном строкой 2 настоящей формы) (заполняется в случае, если ходатайство об установлении публичного сервитута подается с целью установления публичного сервитута в целях реконструкции инженерного сооружения, являющегося линейным объектом, реконструкции его участка (части), которое переносится в связи с изъятием такого земельного участка для государственных или муниципальных нужд, а также если ходатайство об установлении публичного сервитута подается с целью установления публичного сервитута в целях реконструкции, капитального ремонта инженерного сооружения, являющегося линейным объектом, реконструкции, капитального ремонта его участков (частей))	
9	Кадастровые номера земельных участков (при их наличии), в отношении которых подано ходатайство об установлении публичного сервитута, адреса или иное описание местоположения таких земельных участков	50:05:0140245
10	Право, на котором инженерное сооружение принадлежит заявителю (если подано ходатайство об установлении публичного сервитута для реконструкции, капитального ремонта или эксплуатации указанного инженерного сооружения, реконструкции или капитального ремонта участка (части) инженерного сооружения, являющегося линейным объектом) (предоставление правоустанавливающих документов на линейный объект не требуется в случае, если ходатайство об установлении публичного сервитута подано в соответствии со <u>статьей 3.9</u> Федерального закона от 25 октября 2001 г. N 137-ФЗ "О введении в действие	

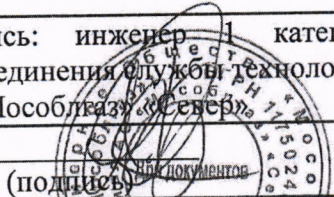
	Земельного кодекса Российской Федерации)	
11	Сведения о способах представления результатов рассмотрения ходатайства:	
	в виде электронного документа, который направляется уполномоченным органом заявителю посредством электронной почты	<u> да </u> (да/нет)
	в виде бумажного документа, который заявитель получает непосредственно при личном обращении или посредством почтового отправления	<u> да </u> (да/нет)
12	Документы, прилагаемые к ходатайству: 1. Обоснование необходимости установления публичного сервитута на 5 л. в 1 экз. 2. Описание границ публичного сервитута на 4 л. в 1 экз. 3. Копия договора о технологическом присоединении от 22.08.2024 01/2306-K2456-24 4. Копия Доверенности от 10.12.2024 г. № 12-07/1776 на 1 л. в 1 экз. 5. Копия дополнительного соглашения от 27.12.2024 №1 6. Проект на 7 л. в 1 экз.	
13	Подтверждаю согласие на обработку персональных данных (сбор, систематизацию, накопление, хранение, уточнение (обновление, изменение), использование, распространение (в том числе передачу), обезличивание, блокирование, уничтожение персональных данных, а также иных действий, необходимых для обработки персональных данных в соответствии с законодательством Российской Федерации), в том числе в автоматизированном режиме.	
14	Подтверждаю, что сведения, указанные в настоящем ходатайстве, на дату представления ходатайства достоверны; документы (копии документов) и содержащиеся в них сведения соответствуют требованиям, установленным <u>статьей 39.41</u> Земельного кодекса Российской Федерации	
15	Подпись: инженер 1 категории отдела технологического присоединения филиала АО «Мособлгаз» «Север»	Дата:
	 (подпись)	Л. Б. Плекуна (инициалы, фамилия)
		"31" января 2025 г.